

REZ A-A
1:100

OPORA Č. 6
KM 2.540 028

POHLAD C-C
1:100

POHLAD D-D
1:100

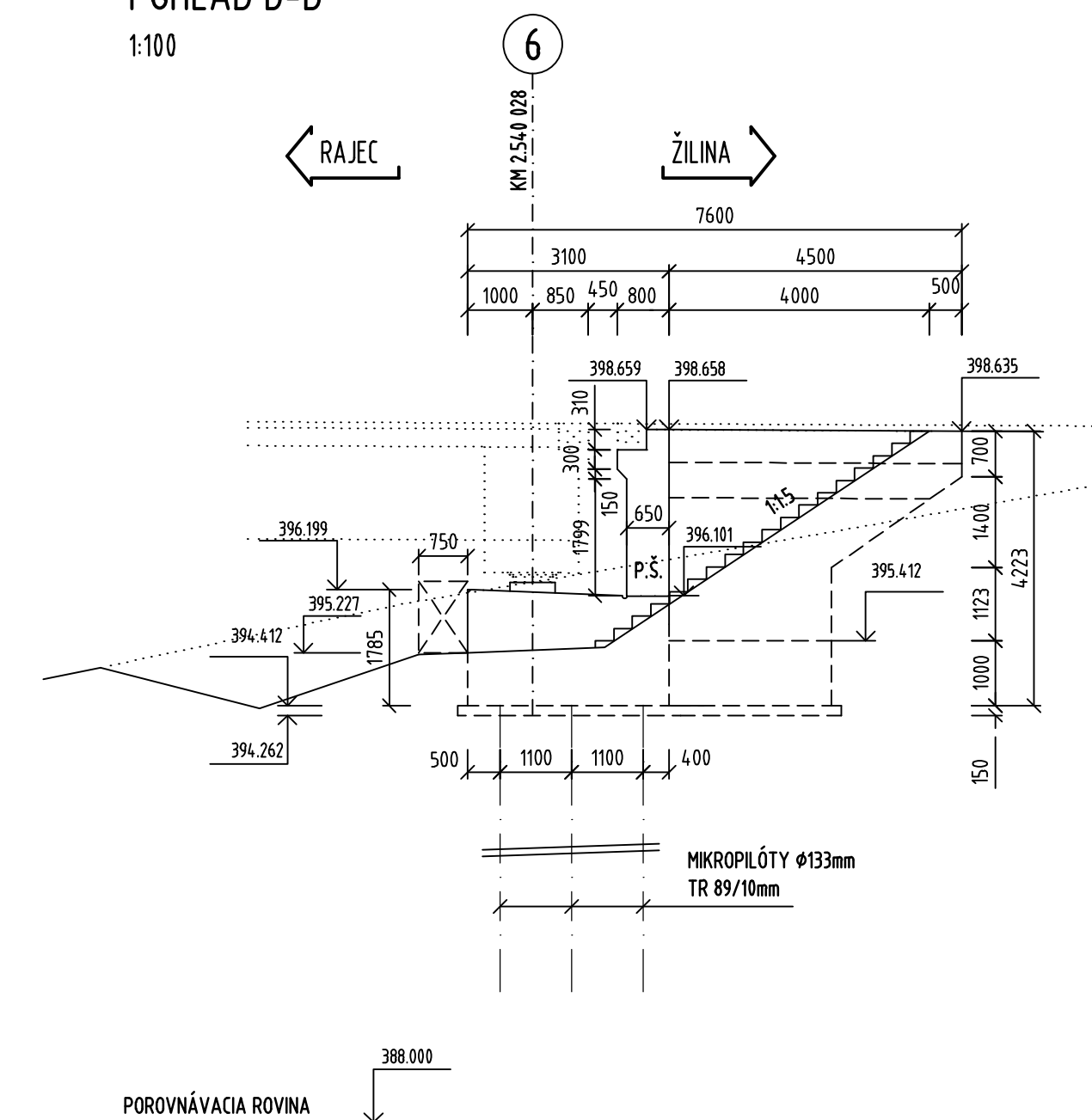
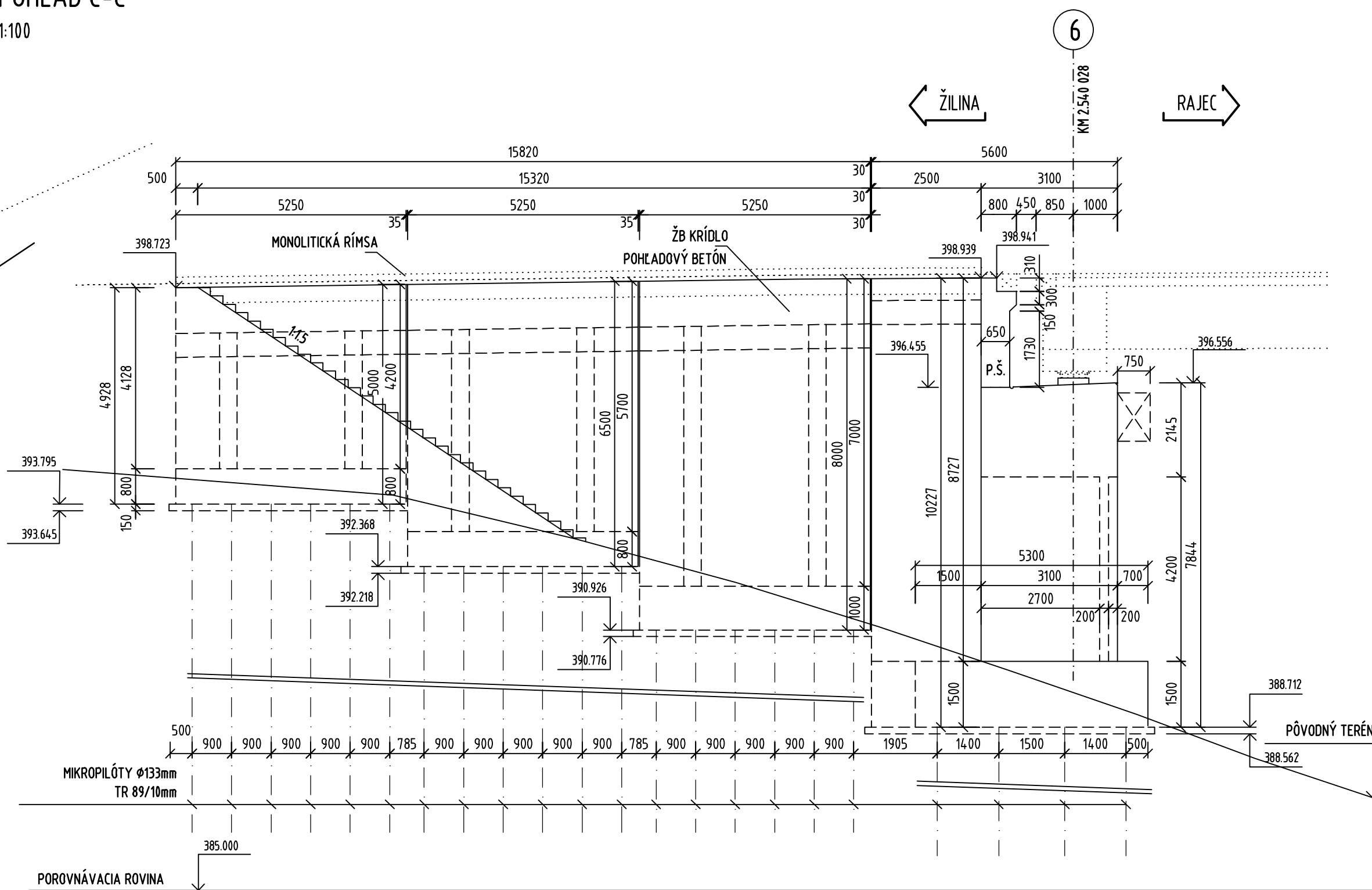
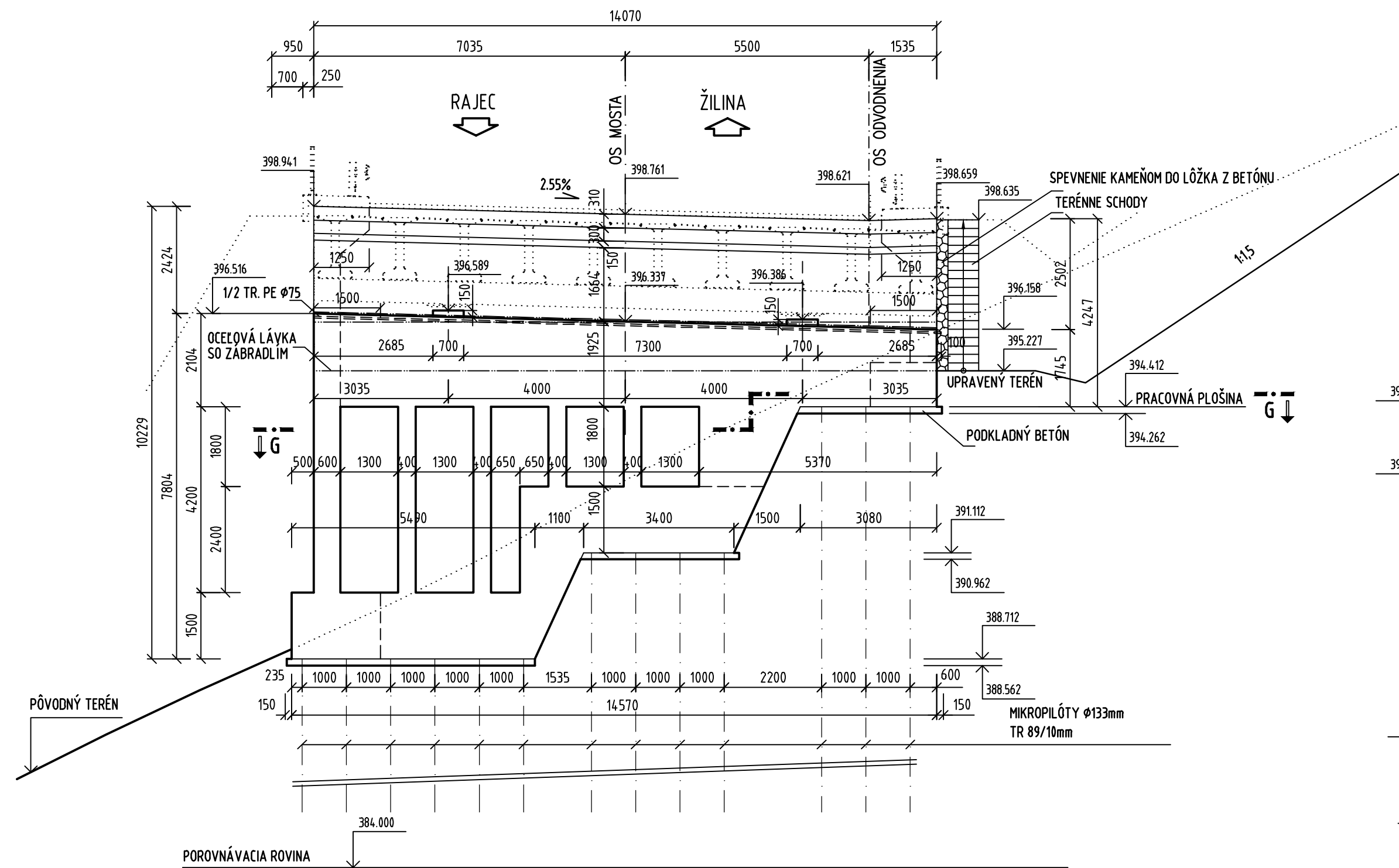

POZNÁMKY

1. VŠETKY PLOCHY, KTORÉ PRÍDU DO STYKU SO ZEMNOU VĽHKOSŤOU BUDÚ
OPATRENÉ 1xPENETRAČNÝM A 2xASFALTOVÝM NÁTEROM ZA STUDENA.

PÔDORYS
1:100

REZ G-G
1:100

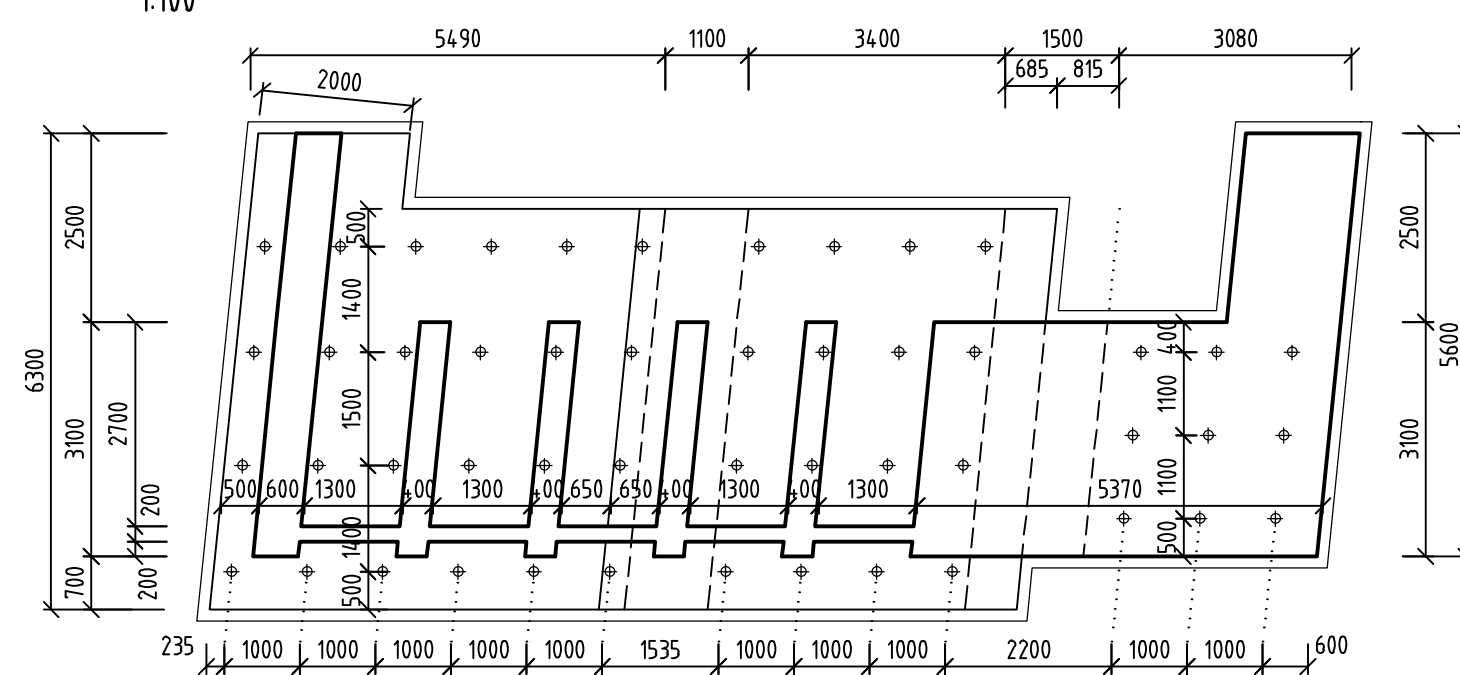

REZ H-H
1:100

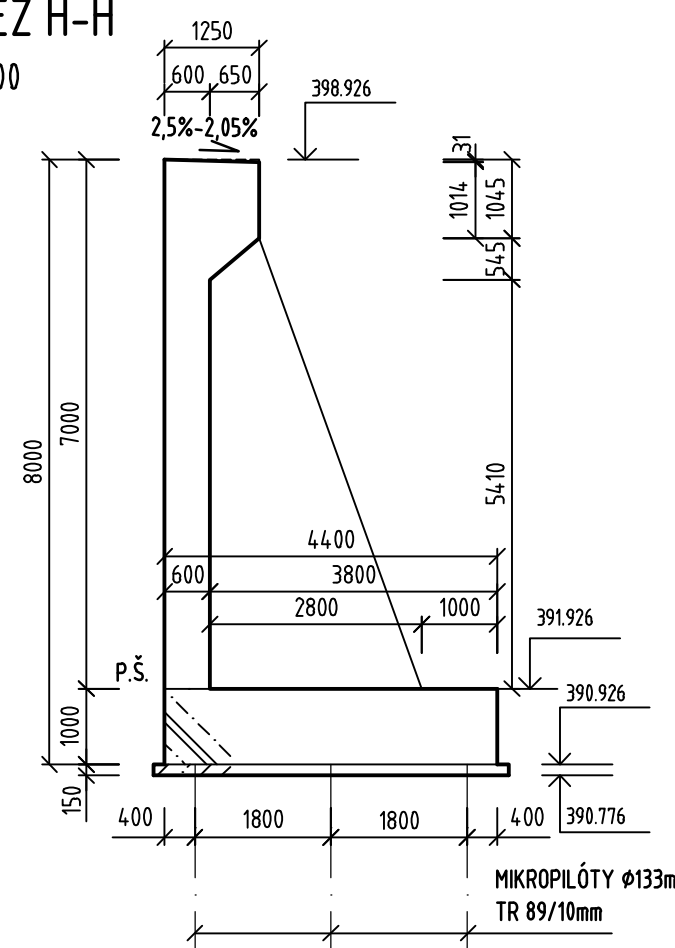

REZ I-I
1:100

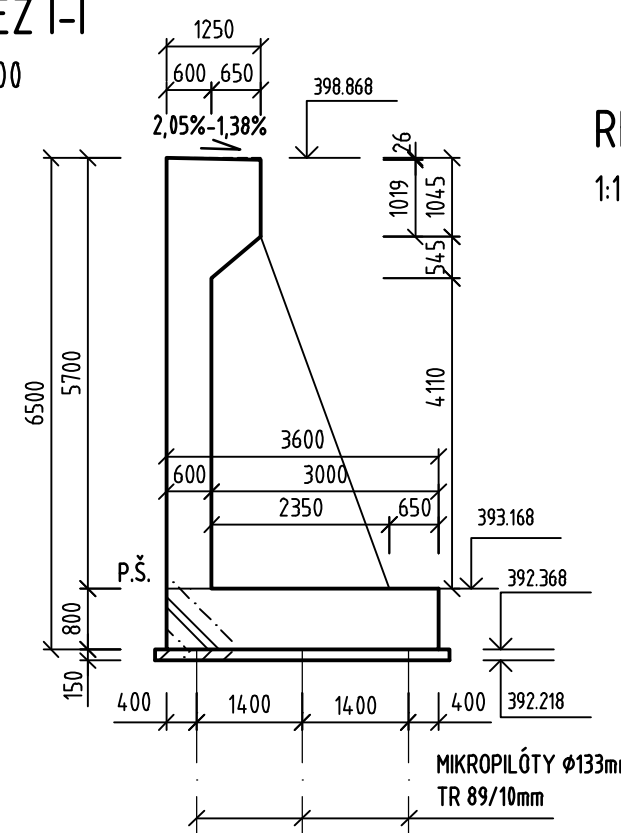

REZ J-J
1:100

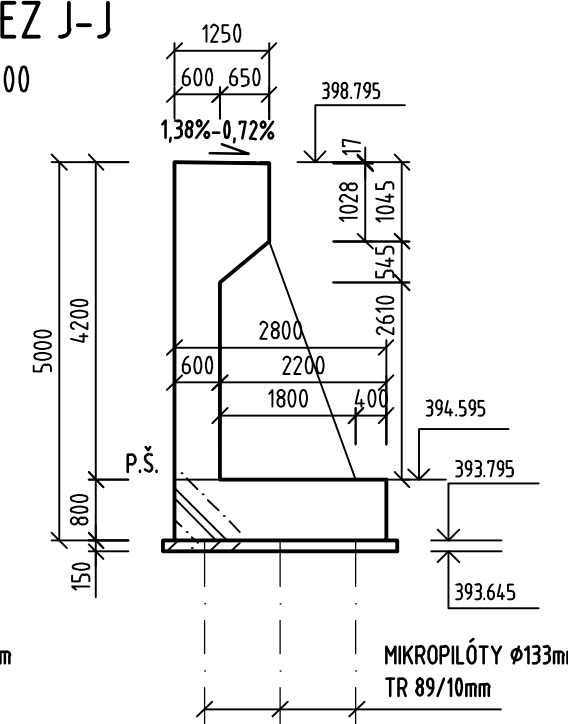

BETÓN:

-OPORA: C 30/37 - XC4,XD1,XF2 (SK)
 -KRÍDLA: C 30/37 - XC4,XD1,XF2 (SK)
 -PRECHODOVÁ DOSKA: C 25/30 - XC2,XF2 (SK)
 -PODKLADNÝ BETON: C 12/15 - X0(SK)

OBJEDNÁVATEL



NÁRODNÁ DIAL'NIČNÁ SPOLOČNOSŤ

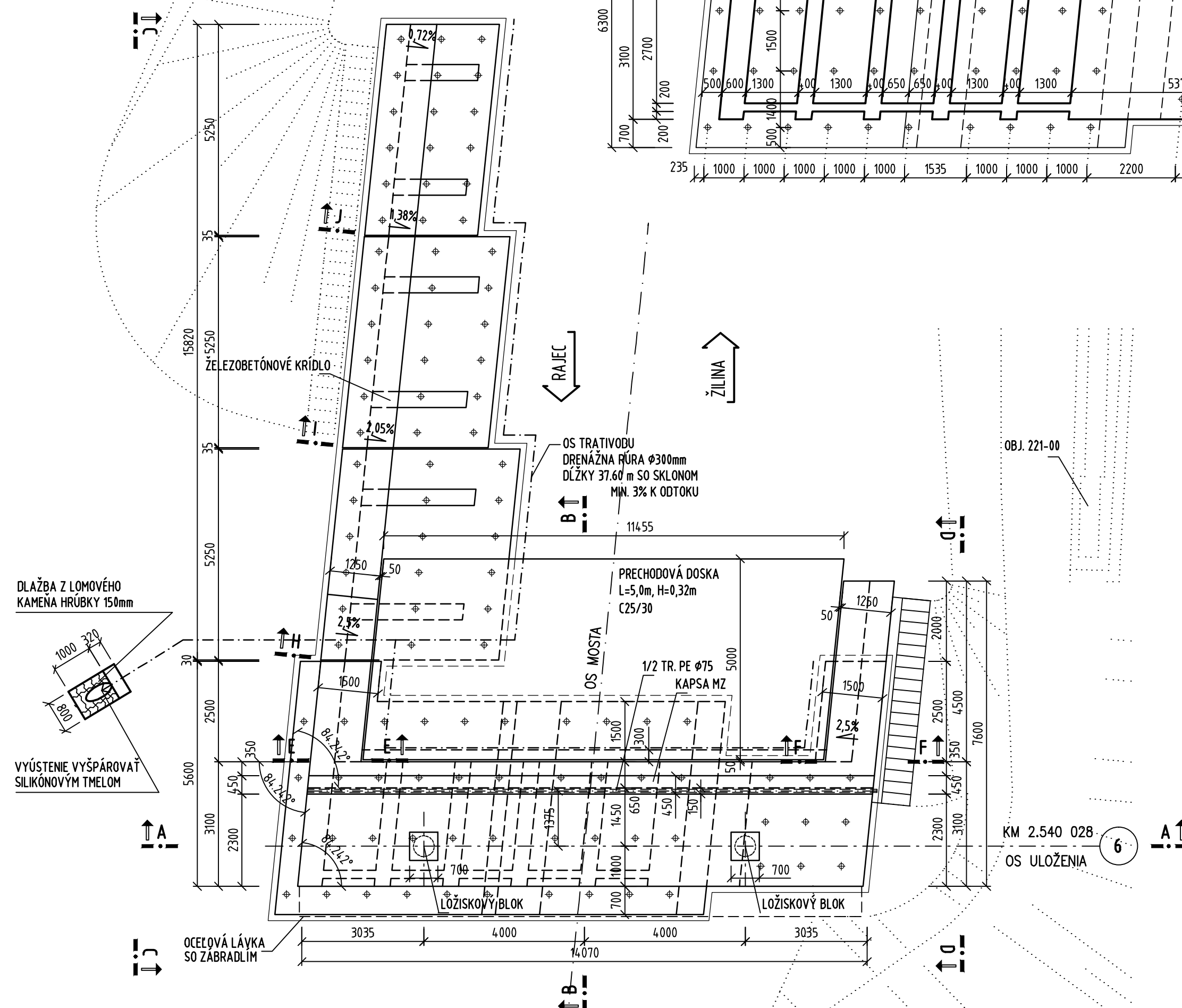

REZ E-E
1:100

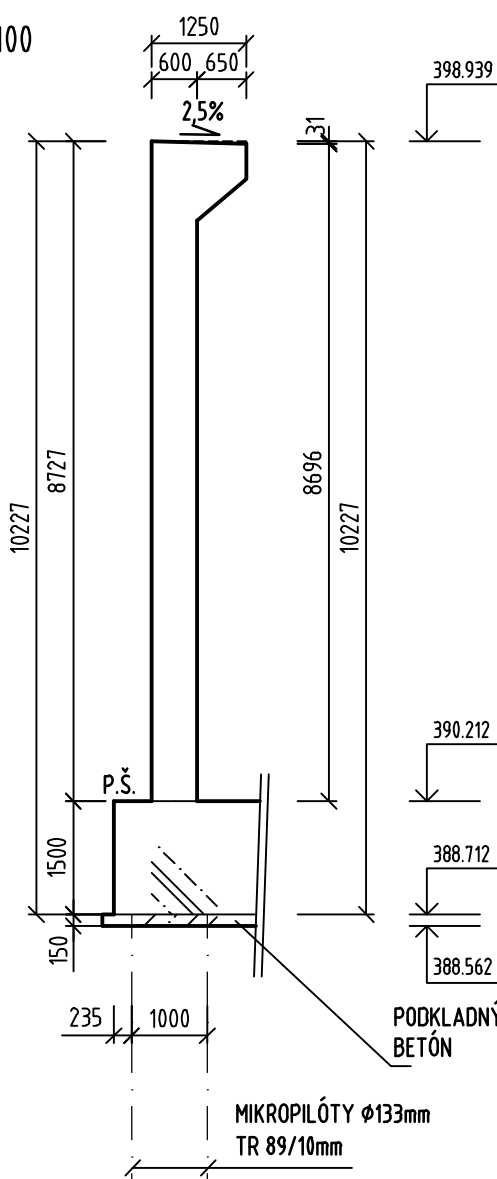

REZ F-F
1:100

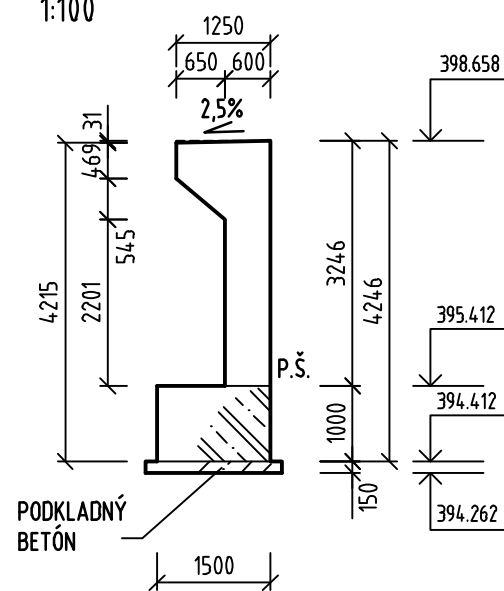

REZ B-B
1:100

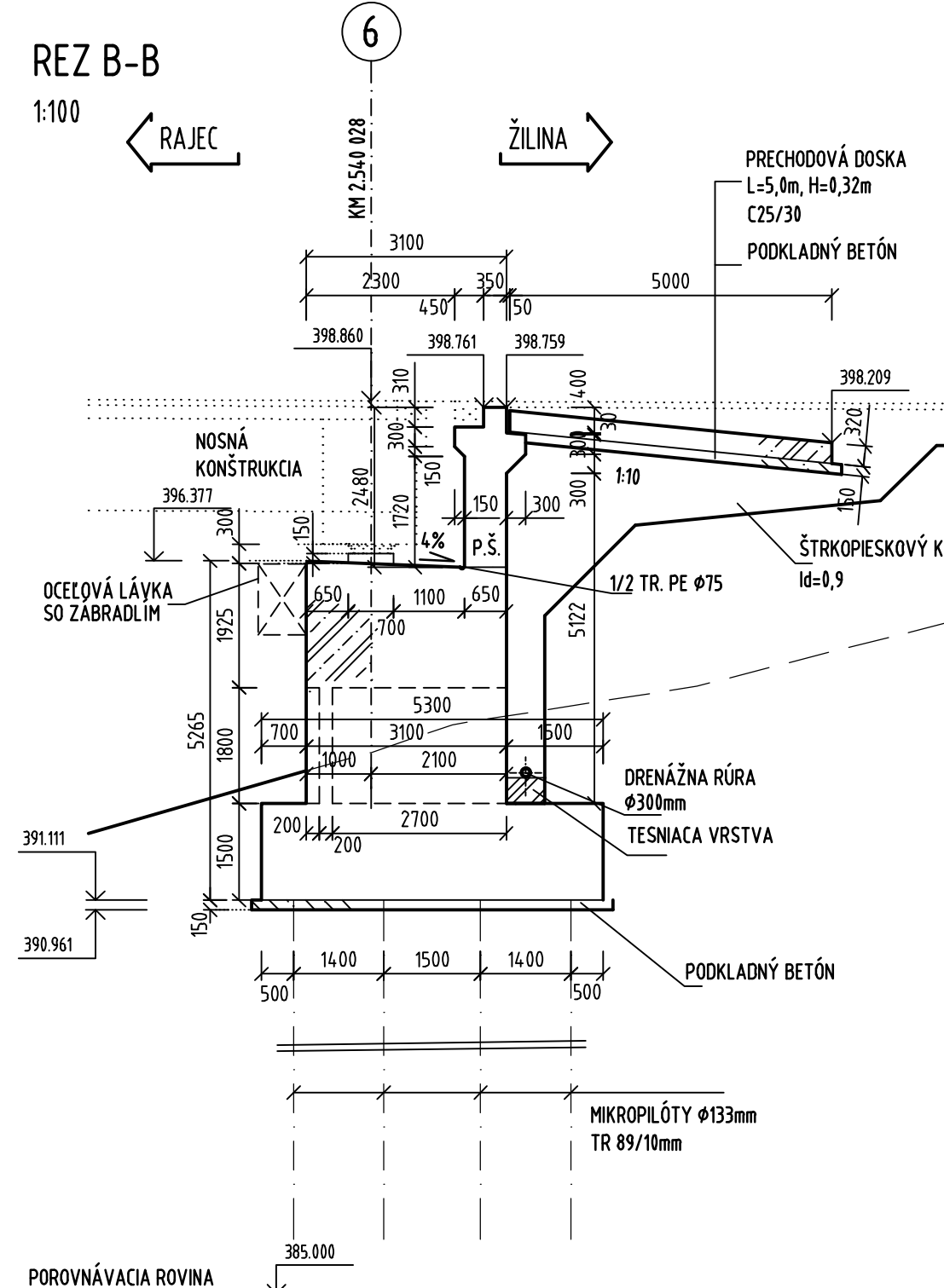

DOKUMENTÁCIA NA STAVEBNÉ POVOLENIE
201-00

ZÁKAZKA <div style="text-align: center;"> <h1>DIALNIČNÝ PRIVÁDZAČ</h1> <h2>LIETAVSKÁ LÚČKA - ŽILINA</h2> </div>			
ČASŤ STAVBY <div style="text-align: center;"> <h3>201-00 MOST NAD ÚDOLÍM V KM 2,450</h3> </div>		MILETOVÁ 21, P.O. BOX 34 820 05 BRATISLAVA 25 TEL.: 02/5051 4703, FAX.: 02/5051 4798	
PRÍLOHA <div style="text-align: center;"> <h3>VÝKRES TVARU OPORY Č.6</h3> </div>		STUPEŇ <div style="text-align: center;"> <h3>DSP</h3> </div>	ČÍSLO ZÁKAZY <div style="text-align: center;"> <h3>1347/1214</h3> </div>
OBJEDNÁVATEL <div style="text-align: center;"> <h3>NÁRODNÁ DIALNIČNÁ SPOLOČNOSŤ, a.s.</h3> </div>		OKRES <div style="text-align: center;"> <h3>ŽILINA</h3> </div>	
HLAVNÝ INŽ. PROJ. Ing. Marek Gotlib		TECH. KONTROLA Ing. Ladislav BAČA, CSc.	
ZODP. PROJ. Ing. Dušan Ďuriš, PhD.		VÝŠKOVÝ SYSTÉM Bpv	
VYPRACOVAL Inr. Ián Sedláčik		DÁTUM 05.05.2014	
FORMÁT 8x A4		MERKA 1:100	